

溫情檢測



● 為經年使用的整髮器進行健檢！

您的產品是否
出現以下症狀？

- 電源線或插頭異常發熱。
- 發出焦味。
- 產品出現部分破損或鬆動。
- 其他異常狀況或故障。

請停止
使用本
產品

請拔除插頭，並前往
銷售店家洽詢檢修，
以免引發意外事故。

〈免費維修規定〉

自購買日起，於保固期間內依使用說明書、產品標籤等指導內容正常使用卻故障時，可依本保固書記載之內容，享有購入店家的免費維修服務。請攜帶產品與保固書前往購入店家洽詢。

1. 如有下列情況，即使保固期限尚未到期仍須付費維修。
 - ① 未正確使用、改造或不當修理造成故障或損傷。
 - ② 購買後因掉落、搬家或運送等原因造成故障或損傷。
 - ③ 因火災、地震、水災、雷擊等天災與公害或電壓異常等外來因素，導致故障或損傷。
 - ④ 使用於一般家用以外的場合，例如在車輛、船隻上等業務場合使用所造成的故障或損傷。
 - ⑤ 保固書未提及的情況。
 - ⑥ 保固書未填寫購買日期、客戶姓名以及銷售店名，或填寫內容遭篡改。
2. 如有搬家之情事，請事先向購入店家洽詢相關事宜。
3. 如屬於饋贈品而無法委託本保固書上的購入店家維修，請洽詢「客服聯絡窗口」。
4. 本保固書僅限台灣國內使用。(This warranty is valid only in Taiwan.)
5. 保固書無法補發，敬請妥善保存以免遺失。

● 維修備忘錄

本保固書約定以本保固書上載明之保固期限、條件為前提，提供免費維修服務。然顧客在法律上的權利並未因本保固書而受限，關於保固期過後的維修等其他事宜，請洽詢購入店家或「客服聯絡窗口」。

關於保固期過後的維修、維修零件保修期限等詳情，請參閱「售後服務」。本產品保固書所記載的顧客個資，僅用於維修或換貨寄送，絕不作其他用途或提供第三者使用。

保 固 書

送修

產品編號	TTH2610TW	保固期間	自購買日起	1年內	保固對象	本體
★顧客資料	姓名	先生／小姐		★購買日期	年 月 日	
	地址（郵遞區號）)		店址、店名		
	電話			★銷售店家	電話	

台灣總代理：群光電子股份有限公司

地址：新北市三重區光復路二段69號
服務電話：0800-255-123

5272-1

使用說明書

負離子多功能整髮器

產品
編號

TTH2610TW

家庭用

- 感謝您購買Tescom產品。
- 使用前請務必詳閱本說明書，正確使用本產品。特別是「安全注意事項」(第1~4頁)請務必詳閱。
- 使用說明書請務必存放於使用者隨時可翻閱之處。

目錄

安全注意事項	1
產品部位名稱與作用	5
規格	6
使用前的準備	7
使用方法	9
清潔方法	16
疑似故障時	17
售後服務	18

保固書

封底

- 保固書請務必於購買店家當場填寫，並妥善保管。

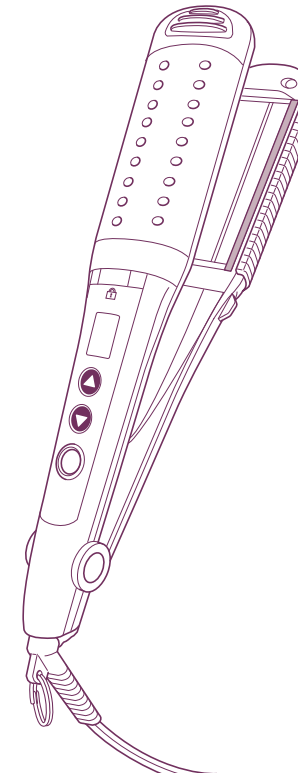

安全注意事項

- 使用前，請務必詳閱「安全注意事項」並正確使用。
- 安全注意事項是為了避免危害人體健康或造成財物損失所制定，敬請務必遵守。
- 注意事項區分為以下等級。

⚠ 危險 | 如操作不當，極有可能導致死亡或重傷之標示。

⚠ 警告 | 如操作不當，可能導致死亡或重傷之標示。

⚠ 注意 | 如操作不當，可能導致人員受傷或造成財物損失之標示。

圖示範例

⊘ 記號表示的內容為「禁止進行的行為」。

⊘ (左圖為禁止拆解)

● 記號表示的內容為「必須進行的動作(強制)」。

● (左圖為自插座拔除電源插頭)

⚠ 警告



拔除插頭

使用後請務必關閉電源，並自插座拔除電源插頭。

- 否則可能引發火災、觸電。



務必遵守

自插座拔除電源插頭時，請手持插座部位。

- 否則可能毀損插頭，引發觸電、短路或火災。

請務必使用100-240V交流電。

- 否則可能引發火災、觸電或造成燒燙傷。

請獨立直接連接額定電流15A以上的插座。

- 如與其他電器併用插座，可能會引發起火或觸電。

⚠ 警告

請勿毀損電源線。
使用時請勿過度彎折、扭轉、拉扯、重壓、靠近熱源、夾壓、改造或捆綁。

- 否則可能引發火災或觸電。

長時間使用或不當使用，可能會導致電源線斷裂，因此下列狀況發生時請勿使用。

- 使用中，當顯示或指示燈消失或電源關閉時。
- 有時燙髮器無溫度。
- 電源線扭轉後無法復原。
- 電源線、插頭根部變形或損傷。
- 插座插入部位鬆動。



禁止

請勿將電源線纏繞於主機上。

- 否則可能導致電源線斷裂、引發火災、觸電或造成燒燙傷。

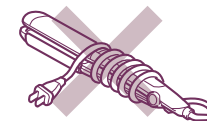







開關開啟後請勿閒置。請勿放置於耐熱度低的物品上，例如棉被、紙類等易燃物或塑膠袋等。





- 否則可能引發火災，或使物品因高熱而變質或變形。



請勿放任孩童單獨使用。不可用於嬰幼兒。
請勿於幼兒周遭使用。請勿存放於幼兒伸手可及之處。

- 否則可能引發觸電、導致負傷或燒燙傷。

⚠ 警告	
 禁止	<p>包裝材（塑膠袋、電源插頭蓋等）請勿放置於孩童伸手可及處。</p> <ul style="list-style-type: none"> ●否則塑膠袋套住頭部，可能會摀住口鼻而導致窒息。 
 遠離潮溼環境	<p>請勿於易燃物（汽油、揮發油、稀釋劑、瓦斯、髮膠等）附近使用。</p> <ul style="list-style-type: none"> ●否則可能引發爆炸或火災。
 禁止潑水	<p>請勿在浴室或潮濕場所使用與保管本產品。</p> <ul style="list-style-type: none"> ●恐因絕緣劣化等因素，引發觸電、火災或短路。
 禁止潑水	<p>請勿將產品浸水或向產品潑水。</p> <ul style="list-style-type: none"> ●否則可能引發短路或觸電。
 禁止溼手	<p>手部潮溼時請勿使用。</p> <ul style="list-style-type: none"> ●否則可能引發短路或觸電。
 禁止拆解	<p>請勿改裝。除維修技師外，請勿自行拆解或維修。</p> <ul style="list-style-type: none"> ●否則可能引發火災、觸電或導致負傷。
 禁止	<p>請勿將蒸氣孔置於內側使用。</p> <ul style="list-style-type: none"> ●高溫蒸氣若接觸臉部或頭皮，可能會導致燙傷。

⚠ 注意	
 務必遵守	<p>安裝或拆卸配件時，請待整髮器完全冷卻後再進行。</p> <ul style="list-style-type: none"> ●否則可能造成燒燙傷。 <p>造型前，請務必使用髮帶固定頭髮。此外，請使用毛巾覆蓋頸部至肩膀部位加以防範。</p> <ul style="list-style-type: none"> ●加熱器部位溫度極高，可能會導致燙傷。
 禁止	<p>除了整理造型之外，請勿挪為他用，亦不可用於寵物身上。</p> <ul style="list-style-type: none"> ●否則可能導致燒燙傷、引發火災或故障。 <p>請勿用於假髮或髮片（接髮）。</p> <ul style="list-style-type: none"> ●高溫可能導致假髮變質、變形，或沾黏加熱器。 <p>請勿在髮絲塗有燙髮液的狀態下使用。</p> <ul style="list-style-type: none"> ●可能因此嚴重損傷髮絲、引起斷裂或皮膚傷害等問題。 <p>加熱器請勿停留在同一個位置超過 10 秒。</p> <ul style="list-style-type: none"> ●可能導致燙傷或嚴重損傷髮絲 <p>請勿在加熱器維持高溫或已夾入髮絲的狀態下，鎖上開關鎖。</p> <ul style="list-style-type: none"> ●否則可能導致燙傷或嚴重損傷髮絲。 <p>請勿使本產品掉落或碰撞。一旦破損請勿使用。</p> <ul style="list-style-type: none"> ●否則可能引發觸電、起火或導致負傷。 <p>請勿作為業務用途。 此外亦請勿放置於不特定多數人可取用的場所。</p> <ul style="list-style-type: none"> ●否則可能因連續運轉超過負荷而造成故障。 <p>請勿以手扳動前端部位，強行開啟產品。 此外，也請勿強行左右扳動產品。</p> <ul style="list-style-type: none"> ●否則可能導致產品故障。
 禁止觸碰	<p>加熱器與加熱器內側溫度非常高，使用時或剛使用完畢後，切勿觸摸或接觸肌膚。</p> <ul style="list-style-type: none"> ●否則可能造成燒燙傷。 

※安全注意事項的插圖可能與實際產品有所差異。

產品部位名稱與作用

※產品與零件的規格可能未經通知進行變更。

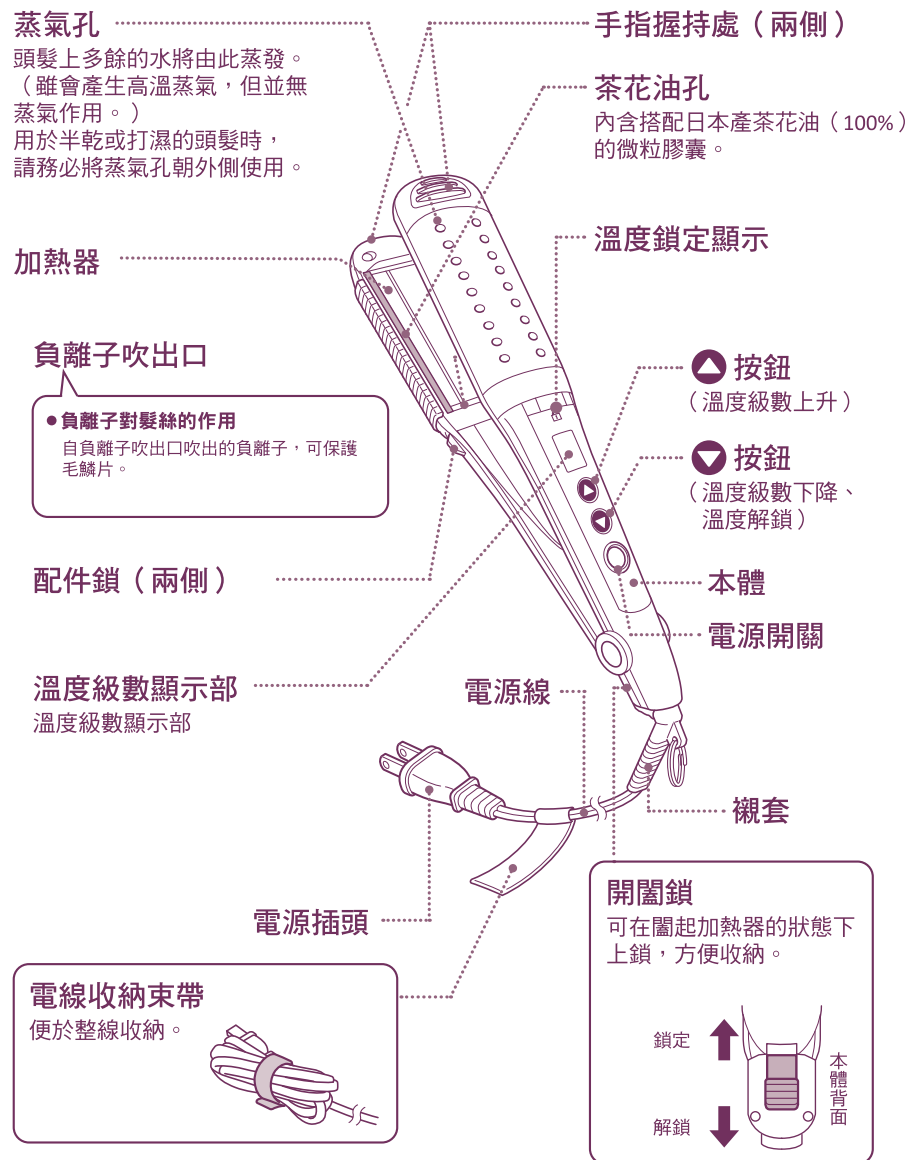

自動關閉電源功能

開啟電源後約30分鐘，即自動關閉電源。關閉電源前10秒鐘，溫度級數顯示部會閃爍及會有聲音通知。這段期間只要按下 **▶** 按鈕，便可將電源再延長30分鐘。

附屬品

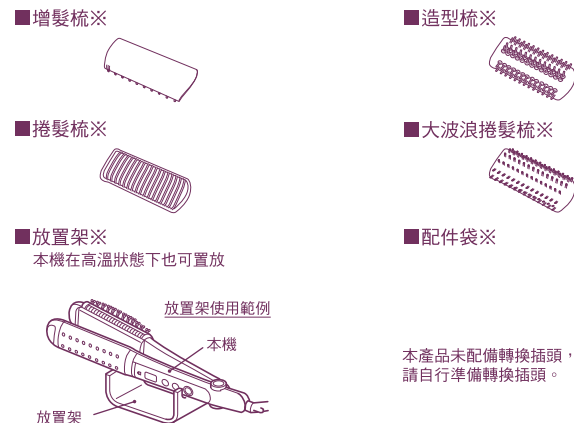

本產品未配備轉換插頭，若使用地區插座規格非A2插頭，請自行準備轉換插頭。

附屬配件可另行訂購，請洽各大店家。
 客服專線：0800-255-123

規格	
產品名稱	負離子多功能整髮器
產品編號	TTH2610TW
電源	AC 100-240V 50-60Hz
消耗電量	49-51W
加熱器溫度	200°C (環境溫度30°C)
電源線長度	1.7m
重量	450g (僅本體) / 475g (安裝增髮梳時)
配件	增髮梳、造型梳、捲髮梳、大波浪捲髮梳、放置架、配件袋
尺寸	高85 × 寬292 × 長42mm (僅本體) 高95 × 寬292 × 長46mm (安裝增髮梳時)

使用前的準備



務必遵守

開始使用前

為防止燙傷，請務必使用髮帶，並在頸部與肩部披上毛巾保護。



1

請先吹乾頭髮，或將頭髮整理到半乾狀態。

需造型時，請充分吹乾。

欲吹直乾髮時，請使用直髮美髮水等產品，適度濕潤頭髮。

※頭髮過度潮濕時，高溫加熱器會使髮絲上的水滴瞬間加熱飛濺，可能會因此導致燙傷。

2

梳開纏繞糾結的髮絲。

3

將頭髮分束，以髮夾等工具分區固定。

(→第8頁)



禁止觸碰

使用中及剛使用完畢時，絕對不可碰觸右邊插圖所示的範圍。否則恐有燙傷之虞。

此時加熱器周圍與配件的溫度極高，因此請勿碰觸。

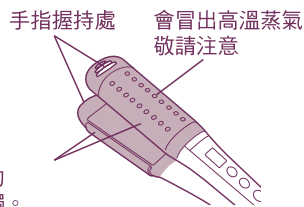

注意

- 使用前，請務必確認插座的電壓。本產品可使用電壓範圍為交流電100-240V。
- 請勿使用超過交流電240V的電源。否則可能因此故障。
- 不同國家與地區的電壓及插頭形狀可能有差異。請參考隨附的「世界電壓及插頭一覽表」加以確認。
- 部分國家即使在同一國家內也會因應地區而拉工業用電源（380V等高壓電源）至家庭或飯店內，因此請於現場確認清楚後再使用。

梳理頭髮後，如下圖般分區吹整，即能完成亮麗的髮型。

※插圖中移除了髮帶和肩上的毛巾，以便讓使用者容易了解使造型秀髮的方法。

如圖般將頭髮分區，用髮夾加以固定。

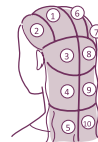

1 分為左右2等份。

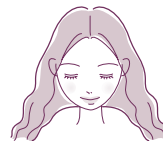

2 左右分別再細分。

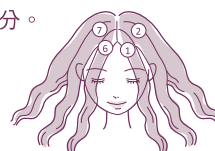

3 依上下左右分為6等份。

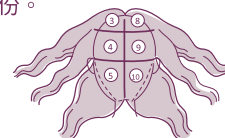

4 將分好的髮束捲成圈狀，用髮夾等夾住。

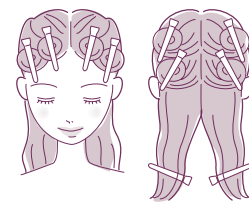

注意

- 以染髮劑染髮時，請經過2~3天後再使用本產品。
- 以泡泡染髮時，請完全沖洗乾淨，待頭髮全乾後再使用本產品。頭髮在濕濡的狀態下會褪色，色素可能會因此附著產品，損傷加熱器。
- 由於頭髮經過離子燙後已經受損，因此不建議使用。
- 請勿合併使用家庭用直髮整燙劑或加入還原劑的整燙液、整髮劑（標示含有「硫醇乙酸銨 (Ammonium thioglycolate)」，「半胱氨酸 (Cysteine)」成分者）。因為還原劑可能會傷害毛鱗片。
- 請勿用於假髮或植髮。高溫可能會導致髮絲變質、變色或變形。
- 請勿用於受損嚴重的頭髮。

使用方法

- 1 在加熱器部位閉闔狀態下，以手推動開闔鎖，即可打開（解鎖）。

若閉闔狀態下開啟電源，將導致故障。

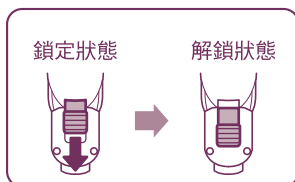

- 2 使用配件時，請安裝配件。（→第15頁）

- 3 電源插頭插入插座。

- 4 將電源開關連續按2秒左右。

「嗶」聲響後，溫度級數顯示部上會閃爍顯示設定溫度（首次使用時為135°C，第二次以後則為前次設定溫度）。

- 5 按下 ▲（溫度級數上升）或 ▼（溫度級數下降）按鈕，即可設定溫度級數。

用途	可使用的頭髮狀態	溫度
整直亂髮	半乾、微沾濕髮	140°C~200°C
	乾髮	100°C~200°C
造型	乾髮	100°C~200°C

溫度範圍為100~200°C，以5°C為間隔，共有21段可供選擇。

※請依髮質調節設定溫度。請注意，髮尾最容易受損。

在尚未習慣之前，建議用低溫。

到達設定溫度後，顯示會從閃爍變成亮燈，並發出「嗶嗶」聲通知。約30秒，便升溫到100°C（設定200°C，室溫30°C時）

●自動溫度鎖定功能

選擇溫度後，約過5秒鐘，溫度鎖定指示亮燈並發出「嗶」聲，即自動鎖定溫度設定完成。同時在溫度級數顯示部顯示溫度鎖定圖示。

解除溫度鎖定的方法

按2次 ▼ 按鈕，發出長音「嗶」聲後，即解除。



溫度鎖定圖示

- 6 使用後，將電源開關約按2秒鐘後即關閉，並自插座拔除電源插頭。

拔除電源插頭時，請手持插頭部位。

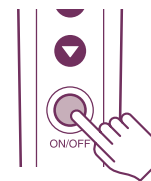

- 7 完全冷卻後，闔上加熱器部位，並在此狀態下，推動開闔鎖至LOCK，保管在濕氣少的場所。

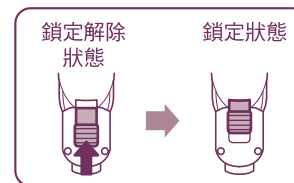

⚠ 注意

- 請勿於電源開啟的狀態下長時間擱置。
- 請勿將電源線纏繞在本體上，以防斷線。
- 手上沾有染髮劑時，請勿觸摸本產品，以免外層塗裝剝落。
- 電源開啟後，如需放下本體，請務必架穩在置放架上（→第6頁）。由於加熱部的溫度極高，可能會導致地墊、地板等處燒焦。

使用方法

如何梳整頭髮的壓痕

(無配件
半乾或乾髮可使用)

※本整髮器僅能暫時將亂髮拉直，對捲髮並無效果。

1 開啟電源，設定喜好的溫度。

※用於半乾或打溼的頭髮時，請設定在140°C以上。

2 取5~6cm寬的髮束，以蒸氣孔朝外的方向，將髮束夾入燙板中央。

請注意避免高溫部碰觸肌膚。(→第7頁)

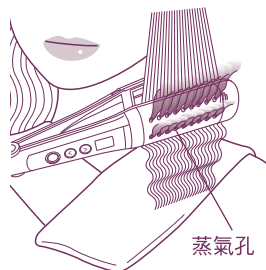

⚠ 注意

- 蒸氣孔請勿朝內側，否則恐因蒸氣造成燙傷之虞。
- 洗髮後，請務必將頭髮整理至半乾後再使用。此外，若加熱器夾住頭髮時會發出「啪唧啪唧」的聲音，請把頭髮擦得更乾再使用。頭髮太濕時，高溫的加熱器會使髮絲上的水滴瞬間加熱飛濺，可能會因此導致燙傷。
- 加熱器請勿停留在同一個位置超過10秒。否則可能導致髮絲損傷。

3 以單手從髮根朝向髮尾慢慢地筆直滑過。

- 頭髮卡住時，請從步驟2重新來過。
- 視頭髮壓痕的程度重覆數次。

4 最後，以造型劑等整髮。

使用燙板後，當頭髮還處於溼漉狀態，請以吹風機等吹乾。否則任其自然乾燥，可能會回復原狀。



如何造型

(有配件
僅可在乾髮上使用)

1 裝上配件(→第15頁)，開啟電源，依喜好設定溫度。

2 造型。(→第12~14頁)

⚠ 注意

- 務必於頭髮全乾時使用，否則恐因蒸氣造成燙傷之虞。
- 請勿停留在同一個位置超過10秒。否則可能導致髮絲損傷。
- 配件卡住頭髮時，請立即關閉電源，鬆開糾結的頭髮。※請注意避免碰觸到高溫部位。

增髮梳

※插圖中移除了髮帶和肩上的毛巾，以便讓使用者容易了解使造型秀髮的方法。

使髮根膨鬆豎立，做出頭頂豐盈的造型。

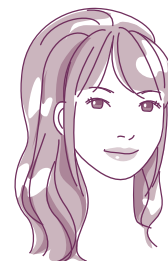

※イラストは仕上がり

1 取3~5cm寬的髮束，將配件朝頭髮內側挾燙靠近髮根處。



2 以約5~7秒轉半圈(180°)的速度慢慢轉動加熱器。※請注意避免高溫部碰觸肌膚。

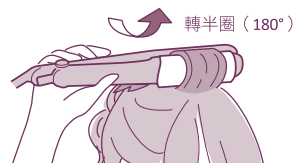

3 拉住已成型部分不要放開，再朝外鬆開燙板。



使用方法

配件的使用方法

※請務必用於乾燥的頭髮，
※插圖中移除了髮帶和肩

否則蒸氣可能會導致燙傷
上的毛巾，以便讓使用者容易了解使造型秀髮的方法。

捲髮梳

飄逸髮梢的自然直髮。

※插圖為整髮後的示意圖。

內捲

- 1 將配件朝頭髮內側，取3~5cm寬的髮束。



- 2 壓住前端，慢慢地筆直滑到近髮尾10cm處。



- 3 雙手壓住同時轉半圈(180°)做出壓痕。
※轉超過半圈時，會因為不易解開而使頭髮受損。

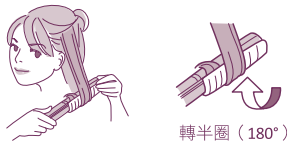

轉半圈 (180°)

外捲

- 1 的步驟中，將配件朝頭髮外側夾取髮束；
- 2 的步驟中，外捲轉半圈。

32mm捲燙髮般的捲髮造型。

內捲

- 1 將配件朝頭髮內側，取3~5cm寬的髮束，夾住想要變捲的位置。



- 2 壓住前端，以雙手轉半圈(180°)後停住5秒。

※轉超過半圈時，會因為不易解開而使頭髮受損

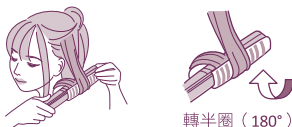

轉半圈 (180°)

- 3 慢慢滑動到髮尾。

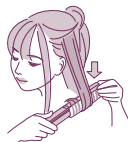

外捲

- 1 的步驟中，將配件朝頭髮外側夾取髮束；
- 2 的步驟中，外捲轉半圈。

造型梳

整理出整體一致的C型捲。
適合層次髮型和中長髮

內捲

- 1 將配件朝頭髮內側，取3~5cm寬的髮束，夾住想要變捲的位置。



- 2 雙手壓住同時轉半圈(180°)做出壓痕。
※轉超過半圈時，會因為不易解開而使頭髮受損。

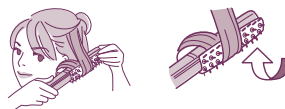

轉半圈 (180°)

- 3 以平均的速度慢慢滑動到髮尾。

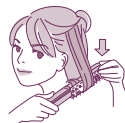

外捲

- 1 的步驟中，將配件朝頭髮外側夾取髮束；
- 2 的步驟中，外捲轉半圈。

大波浪捲髮梳

以尖端圓珠加工的配件輕輕地抓起頭髮。
做出38mm髮卷般柔和的卷髮造型。

內捲

- 1 將配件朝頭髮內側，取3~5cm寬的髮束，夾住想要變捲的位置。



- 2 雙手壓住同時轉半圈(180°)做出壓痕。
※轉超過半圈時，會因為不易解開而使頭髮受損。

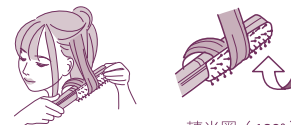

轉半圈 (180°)

- 3 以平均的速度慢慢滑動到髮尾。

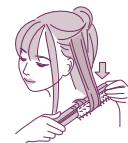

外捲

- 1 的步驟中，將配件朝頭髮外側夾取髮束；
- 2 的步驟中，外捲轉半圈。

使用方法

如何安裝與拆卸配件

各配件在拆裝時，請務必在拔除電源插頭，並確認加熱器已完全冷卻後進行。

各配件的安裝位置位於加熱器下燙板處。

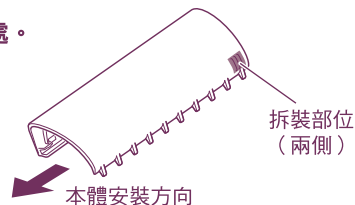

安裝方法

- 1 握住配件的拆裝部位
- 2 配件插入下燙板兩端的溝槽，滑動內推到聽見「咔嚓」聲。

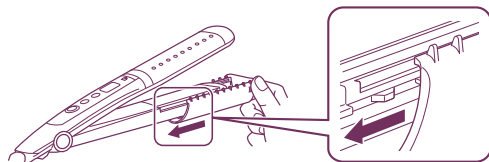

拆卸方法

按住本體兩側的配件鎖，握住拆裝部位後拔出。



⚠ 注意

●請確實安裝配件。若配件在使用途中脫落，恐導致人員受傷或髮絲受損。

清潔方法

請切斷電源、拔除電源插頭，待冷卻後再行清潔。

本體、捲髮梳

使用乾燥的軟布擦拭污垢。
污垢難以擦除時，可將軟布浸泡於「肥皂水」或「以水稀釋的中性清潔劑」中，確實擰乾後再擦拭。



增髮梳、造型梳、大波浪捲髮梳

- 1 以軟梳除去灰塵或頭髮等髒汙。
- 2 以清水沖洗，徹底晾乾。

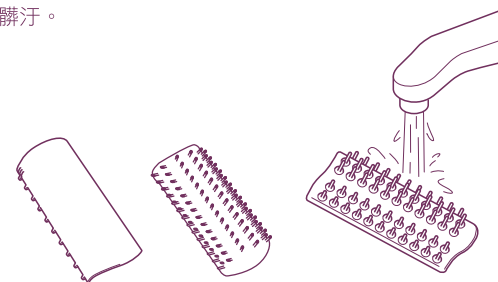

⚠ 注意

●本體絕對不可水洗。
●不可使用酒精、揮發油、去光水等有機溶劑擦拭。

疑似故障時

異常現象	可能的原因	處理方法
首次使用時發出異味。	因加熱器過熱導致，並非故障。	請直接使用。
電源線扭轉後無法復原。	電源線即將斷裂。	請立即停止使用，並洽詢「客服聯絡窗口」。
電源線彎曲或轉動電源線後，會發生時而通電、時而不通電的情況。		
發出焦味。		
燙髮器有時無溫度。		
燙髮器於使用中時，溫度顯示突然消失。		
其他異常與故障。		
電源插頭異常發熱。	插入插座部位鬆動。	原因可能在於插座。 請洽詢臨近電器行。
負離子效果不顯著。	使用者如有下述情況，其使用效果將較不明顯。 ●捲髮 ●自然捲嚴重 ●髮質細軟 ●短髮 ●原本髮質即屬潤澤型	
從負離子吹出口發出「噠」聲。	屬於負離子產生的聲音，並非異常。	請直接使用。

疑似故障時

售後服務

1 關於保固書／保固期限為購買日起一年內。

本使用說明書封底附有產品保證書。請於購入店家現場確認已填寫「銷售店名、購買日期」，並於詳讀內容之後，妥善保管保固書。

2 委託維修時

- 產品尚在保固期間內時，請一併攜帶產品與保固書前往購入店家。店家將依據保固書的記載內容提供維修服務。
- 產品已過保固期限時，請洽詢購入店家。
若產品經維修後還可繼續使用，將視客戶意願提供付費維修服務。
- 若電源線損壞時，必須由製造商或其服務處或具有相關資格的人員加以更換，以避免危險。

3 維修零件保修期限

本公司對於本產品維修零件（維持產品功能的必須零件）的保修期限為製造後六年內。

4 使用時出現異於平常的現象

請立即停止使用，並委託購入店家檢測、維修。若客戶自行拆解修理將會造成危險。（產品維修需要特殊技術。）

5 對售後服務有疑問時

- 請洽詢購入店家。
- 若因搬家而無法獲得購入店家的售後服務時，請事先與店家諮詢。
 - 若因屬於贈品等而無法獲得購入店家的售後服務時，請洽詢下列「客服聯絡窗口」。

台灣客服聯絡窗口

服務時間：週一至週五上午9點～下午5點



0800-255-123

地址：新北市三重區光復路二段69號

售後服務